Kontakt

Informatiounsblat vum Fieldgen   No 20   Freides, den 9. Mäerz 2018

AGENDA

jusqu'au 23.3.   4GPA en stage

Vendredi, 16.3.   9h55-11h35 - confessions (pour les volontaires)

1 Up Vintage Mini-entreprise vun der 2GCG verkeeft all Donneschden an der Mëttegpaus hir Second Hand Kleeder am Sall nierwt der Mme Wagner an der Porte. Gitt roueg laanscht kucken!

Den Schülercomitée informéiert

Wéi dir gemierkt hutt, héiert een d'Schell mëttlerweil am ganzen Gebäi 3x schellen. En plus hu mir gefrot fir bei "Salad Bar" an der Kantin d'Zesummensetzung méi iwwersiichtlech ze gestalten.

Wann dir nach Froen, Iddien, Proposen oder Problemer hutt, dann kënnt dir iech gäeren bei eis mëllen:

E-Mail : schulercomite@epf.lu oder comitedeseleves@epf.lu oder einfach an d'Meckerkëscht bei onser Pinnwand geheien (1. Stack beim Info-Quartier Bâtiment A)

Merci fir äert Vertrauen
Schülercomitée

comite_fieldgen

Schock dëng Kollegen - Lies ee Buch

Bookless
von Marah Woolf

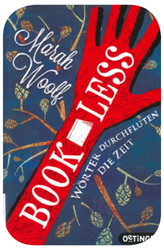

Solange sie denken kann, trägt die 17-jährige Lucy ein mysteriöses Mal in Form eines Buches am Handgelenk und kann hören, was die Bücher ihr zuflüstern.

In der Londoner Nationalbibliothek entdeckt sie Bücher, deren Texte verschwunden sind und an die sich niemand mehr zu erinnern scheint. Als die Bücher sie immer eindringlicher um Hilfe bitten, versucht Lucy dem Geheimnis auf die Spur zu kommen. Und Nathan, von dem sich Lucy unwiderstehlich angezogen fühlt, scheint darin verwickelt zu sein ...

Der erste Band der fesselnden Bookless-Saga.

Im CDI.

D'Étude dirigée an der Compta vun Dënschdes gëtt vun der Mme De Giorgi iwwerholl!

LTPES

JOURNEE PORTES OUVERTES

qui aura lieu le

samedi, 21 avril 2018 de 8h30 - 13h00

au LTPES à MERSCH, 45 rue de la Gare.

Gewann een Ouschteree!!

Méindeg, den 26. Mäerz verlouse mir 4 Ouschtereeër an der Kantine.

All déi Schülerinnen, déi deen Dag an der Kantine reservéieren, kënnen eent gewannen.

Et sinn 4 Ouschtereër an et ginn der 2 pro Service verloust.

Iwwerleet Iech gudd op der nët sollt nächste Méinden an d'Kantine iesse goen...

CAFETERIA

Denkt w.e.g. ëmmer drun äere Sandwich fir d'Mëttesstonn moies bei der Mme Wagner an der Porte oder an der Cafeteria ze reservéieren!

OPGEPASST!!

Freides kréien just déi ee Sandwich, déi och reservéiert hunn!

Merci fir äert Verständnis

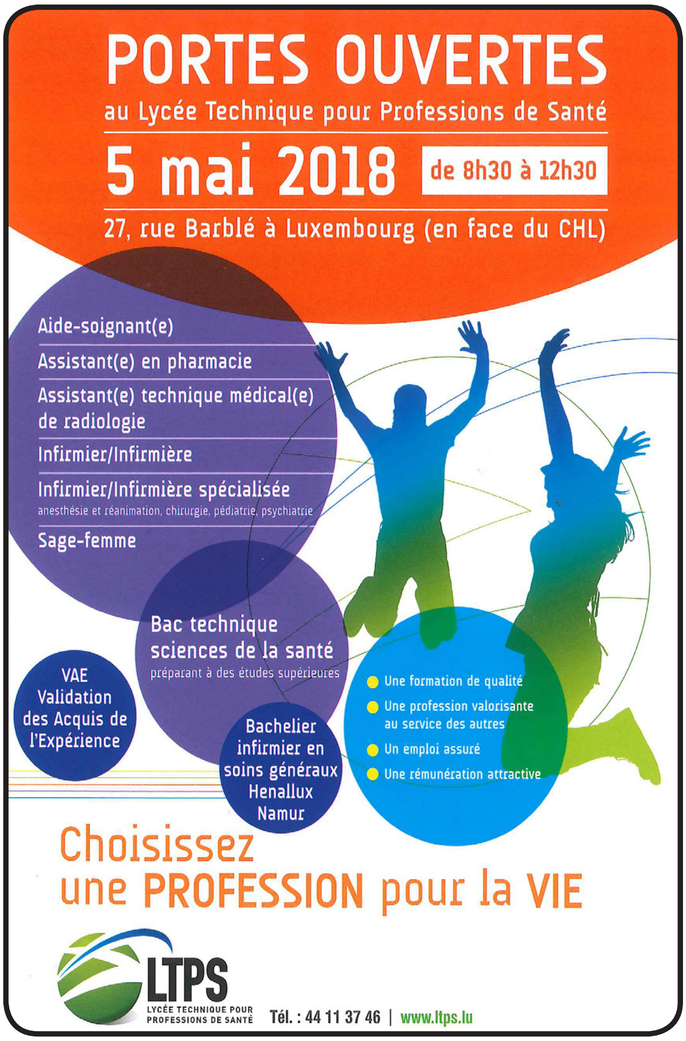

KEEN Handy

am Gebäi (Gäng, Klassen, Toiletten, ...)

ZONE

am Haff, an der Cafetéria, an der Kantin an an den Pique-nique's Säll

7 WOCHEN OHNE

Fastenaktion
Ecole Privée Fieldgen

Zeig deine Hoffnung

Hoffe nie auf ein Wunder – sei es!

LISZ HIRN, Philosophin und Künstlerin